GEZOND EN GELUKKIG OUDER WORDEN IN BERKEL-ENSCHOT

GGoud

TILBURG

Belevingsonderzoek

Platform Welzijn en gemeente Tilburg deden belevingsonderzoek onder 65-plussers in Berkel-Enschot. Er kwamen 475 reacties (=17%). Vier thema's zijn onderzocht:

1. Hoe ervaart u uw woning?
2. Hoe vindt u de aanwezigheid en bereikbaarheid van voorzieningen?
3. Hoe ervaart u de ontmoetingsmogelijkheden?
4. Hoe dementievriendelijk is Berkel-Enschot?

Berkel Enschot

Aantal 65-plussers in Berkel-Enschot

2020	2653	22%
2030	3385	26%

+ 732 personen

1 Wonen

50% Geeft aan dat er onvoldoende woningen zijn voor ouderen

75% Wil bij verhuizing in het eigen dorp blijven wonen

"Ik mis woningen met alles op de begane grond."

Actiepunten

- Bouwen! Ook voor ouderen
- Vrijwilligers inzetten om met u mee te denken (Fijn thuis gesprek)

2 Voorzieningen en bereikbaarheid

19% Vindt voorzieningen niet goed bereikbaar - grootste knelpunten:

- Begaanbaarheid en veiligheid van loop / fietsroute naar Koningsoord
- Onveilige oversteekplaats Eikenboschweg
- Slechte / smalle trottoirs oa Raadhuisstraat, Pandgang en Brevierstraat
- Ontbreken busverbinding Koningsoord

"looproutes zijn vaak slecht door ongelijke tegels of boomwortels. Met scootmobiel of rollator moet je dan op de weg rijden / lopen."

Actiepunten

- Verbeteren van openbaar vervoer
- Verbeteren van trottoirs en looproutes
- Realiseren openbaar toilet

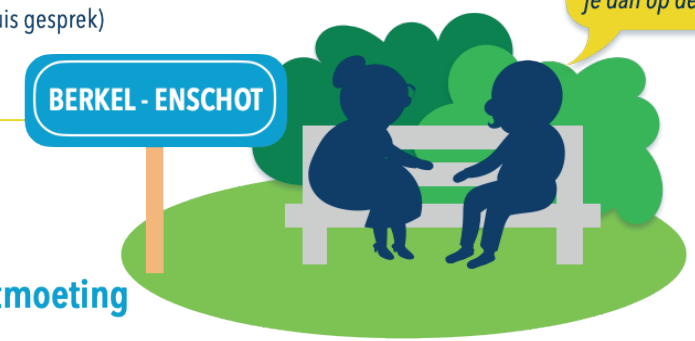

3 Ontmoeting

25% Wil graag een (centraal) ontmoetingspunt of dorpshuis

38% Is (heel) tevreden over de mogelijkheden elkaar te ontmoeten

Actiepunten

- Zichtbaar maken van aanwezige ontmoetingsmogelijkheden
- Meer ontmoetingen organiseren
- Verbeteren geschiktheid ontmoetingsplekken

4 Dementievriendelijk

53% Weet niet zeker of ze iemand met dementie verder kunnen helpen

Vele mensen herkennen de verschijnselen van dementie niet
Mogelijkheden voor hulp en ondersteuning zijn veelal onbekend

Actiepunten

- Organiseren van voorlichting door de werkgroep Dementievriendelijk
- Bewegwijzering verbeteren

Mensen met dementie in gemeente Tilburg

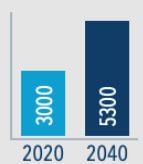

+ 77%

HOE NU VERDER?

Platform Welzijn en gemeente Tilburg werken in 2022 aan genoemde actiepunten. Hier kunnen we uw hulp goed bij gebruiken!
Wilt u meedenken of helpen? Mail naar: platformwelzijnbe@gmail.com

Dit is een infographic behorende bij het belevingsonderzoek 'Gezond en gelukkig oud in Tilburg.' Meer informatie via: www.tilburg.nl/ggoud